

วิสัยทัศน์ (VISION)

"เป็นองค์กรหลักในการให้บริการสมาชิก ในการบริหารจัดการด้านการเงินด้วยความรวดเร็ว โปร่งใส เสมอภาค
เพื่อคุณภาพชีวิตที่ดีขึ้น"

พันธกิจ (MISSION)

- พันธกิจที่ 1 ส่งเสริมให้สมาชิกมีส่วนร่วมในการบริหารจัดการสหกรณ์เพื่อคุณภาพชีวิตที่ดีขึ้น
- พันธกิจที่ 2 ส่งเสริมการออมโดยยึดตามแนวทางเศรษฐกิจพอเพียง
- พันธกิจที่ 3 พัฒนาบุคลากร และระบบสารสนเทศให้รวดเร็วทันสมัย
- พันธกิจที่ 4 ปรับปรุงการให้บริการที่มีประสิทธิภาพ ประหยัด โปร่งใส และเป็นธรรม

การสมัครสมาชิก

สมาชิกสามัญ

ข้าราชการ ลูกจ้างประจำ

สมาชิกสมทบ

พนักงานราชการ พนักงานประกันสังคม



ซึ่งสังกัดกระทรวงแรงงาน และการโอนสมาชิกภาพระหว่างสหกรณ์

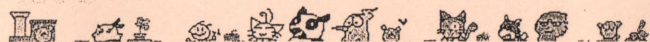

สมัครได้อย่างไร

1. กรอกใบสมัครตามแบบที่สหกรณ์กำหนด และมีผู้บังคับบัญชาของผู้สมัครเป็นผู้รับรอง แบบหลักฐาน ตามที่แจ้งในแบบฟอร์มใบสมัคร เช่น สำเนาบัตรประจำตัวประชาชนหรือของรัฐ เป็นต้น
2. จัดทำหนังสือแสดงเจตนาของผู้รับประโยชน์ แจ้งบ้านเลขที่อยู่อาศัยทำประกันอัคคีภัย
3. กรอกแบบฟอร์มการทำประกันชีวิตกลุ่ม พร้อมแนบหลักฐาน สำเนาบัตรประชาชนหรือของรัฐ
4. ชำระค่าธรรมเนียมแรกเข้า 50 บาท ค่าเบี้ยประกันชีวิต ค่าหุ้นรายเดือน (สหกรณ์จะหัก ณ ที่จ่าย จากเงินได้รายเดือนของผู้สมัคร) กรณีลาออกแล้วจะสมัครใหม่ต้องผ่านพ้นไปแล้ว 6 เดือน นับจากวันที่ลาออก
5. กรณีเป็นพนักงานประกันสังคม หรือพนักงานราชการ ต้องแนบสัญญาจ้างหรือคำสั่งจ้าง เพื่อตรวจสอบคุณสมบัติ เพราะถ้าเป็นลูกจ้างชั่วคราวไม่สามารถสมัครได้
6. ยื่นต่อสหกรณ์ฯ เมื่อคณะกรรมการดำเนินการฯ มีมติอนุมัติรับเข้าเป็นสมาชิกแล้ว สหกรณ์จะแจ้งการเรียกเก็บเงินค่าหุ้น หรือเงินอื่น หักจากเงินเดือน ณ ที่จ่ายจากกรมบัญชีกลาง

การถือหุ้นสหกรณ์

- ♦ สมาชิกถือหุ้นรายเดือนตั้งแต่เดือนแรกที่เข้าเป็นสมาชิกขั้นต่ำไม่น้อยกว่า 500 บาทต่อเดือนสูงสุดไม่เกิน 1,800 บาทต่อเดือน
- ♦ สมาชิกมีสิทธิถือหุ้นรายเดือนมากกว่าที่กำหนดในข้อ 1 แต่ไม่เกินครึ่งหนึ่งของเงินเดือน และไม่เกิน 5,000 บาท
- ♦ สมาชิกที่ส่งเงินค่าหุ้นมาแล้วไม่น้อยกว่า 120 เดือน (10 ปี) หรือมีเงินค่าหุ้นอยู่กับสหกรณ์แล้วไม่น้อยกว่า 50,000 บาท และไม่มีหนี้สินกับสหกรณ์ สามารถงดส่งค่าหุ้นรายเดือนได้
- ♦ สมาชิกจะถอนคืนหุ้นทั้งหมดหรือบางส่วนในระหว่างที่ตนเป็นสมาชิกอยู่ไม่ได้ และจะขายหรือโอนหุ้นที่ตนถือให้ผู้อื่นไม่ได้

สิทธิและหน้าที่ของสมาชิก

- * เข้าร่วมประชุมใหญ่ เพื่อแสดงความคิดเห็นหรือวอคะแบบเสียง
- * เข้าชื่อเรียกประชุมใหญ่สามัญ
- * เสนอหรือได้รับเลือกเป็นกรรมการดำเนินการ หรือผู้ตรวจสอบกิจการ
- * ได้รับการทางธุรกิจและวิชาการจากสหกรณ์
- * สิทธิอื่นๆ ที่กำหนดไว้ตามกฎหมายว่าด้วยสหกรณ์ และกฎหมายอื่นที่เกี่ยวข้อง ตลอดจนบังคับและระเบียบของสหกรณ์

ประโยชน์ที่ได้รับจากการเป็นสมาชิก

1. รับเงินปันผลตามหุ้น มีอยู่ในสหกรณ์ซึ่งได้รับยกเว้นภาษีเงินได้ (อัตราเงินปันผลเป็นไปตามมติที่ประชุมใหญ่)
2. สิทธิรับเงินเฉลี่ยคืนจากดอกเบี้ยเงินกู้ที่สมาชิกชำระให้แก่สหกรณ์
3. บริการ ฝากเงินดอกเบี้ยสูง ไม่ต้องเสียภาษี
 - 3.1 **ฝากออมทรัพย์** ฝากดอกเบี้ยทบต้น วันที่ 30 มีนาคม และ 30 กันยายน ฝาก - ถอน ได้ไม่จำกัดจำนวน จำนวนดอกเบี้ยทบต้นปีละ 2 ครั้ง
 - 3.2 **ฝากออมทรัพย์พิเศษ** ถอนเงินได้เดือนละ 1 ครั้ง หากถอนเกิน 1 ครั้ง คิดค่าธรรมเนียม 1% ของยอดเงินที่ถอน และต้องไม่น้อยกว่า 300 บาท จำนวนดอกเบี้ยทบต้นปีละ 4 ครั้ง
4. บริการ ให้ออมเงินเมื่อมีความจำเป็น มี 2 ประเภท
 1. **เงินกู้ฉุกเฉิน หรือ เงินกู้ฉุกเฉินกระแสรายวัน** (เลือกกู้ได้ 1 ประเภท)
 - อัตราดอกเบี้ยตามประกาศสหกรณ์
 - กู้ได้เมื่อเป็นสมาชิกและส่งเงินค่าหุ้นแล้วครบ 3 เดือน และ 6 เดือนที่ผ่านมามีต้องไม่มีหนี้ชำระหนี้กับสหกรณ์
 - 1.1 **เงินกู้ฉุกเฉิน** เงินกู้ได้ครั้งหนึ่งของเงินเดือน แต่ต้องไม่เกิน 90% ของเงินค่าหุ้นที่มีอยู่กับสหกรณ์ ผ่อน ชำระคืนได้ตั้งแต่ 1 - 10 งวด (ตามวงเงินที่กู้) ยื่นกู้ได้ทุกวันทำการ ยื่นกู้ใหม่ได้เมื่อชำระหนี้เก่าหมดแล้ว
 - 1.2 **เงินกู้ฉุกเฉินกระแสรายวัน** เงินกู้ได้ 3 เท่าของเงินเดือน ไม่เกิน 60,000 บาท และไม่เกิน 90% ของหุ้น เมื่อคำนวณแล้วมีเศษเกินพันบาทให้ปิดเศษขึ้นเป็นพันบาท ใช้บริการได้ไม่เกิน 12 เดือน
 2. **เงินกู้สามัญ** (กู้ได้สูงสุด 65 เท่าของเงินเดือน หรือไม่เกิน 90% ของหุ้นที่มีอยู่ในสหกรณ์)
 - 2.1 **กู้เงินไม่เกิน 90%** ของหุ้น เงินกู้ ไม่ต้องมีผู้ค้ำประกัน ส่งชำระคืนได้สูงสุด 180 เดือน และต้องมีเงินเดือนพอหักส่ง อัตราดอกเบี้ยปัจจุบันร้อยละ 6.25 ต่อปี ยื่นกู้ได้ทุกวันทำการ
 - 2.2 **กู้เงินเกิน 90%** ของหุ้น เงินกู้ ต้องมีผู้ค้ำประกัน ต้องมีเงินค่าหุ้นร้อยละ 15 ของเงินที่กู้





กรณีสมาชิกสมทบ เงื่อนไข ต้องมีผู้ค้ำประกันตามจำนวนที่สหกรณ์กำหนด ต้องมีเงินค้ำหุนร้อยละ 25 ของเงินที่กู้

- ในรอบ 6 เดือนที่ผ่านมาต้องไม่ผิดนัดชำระหนี้กับสหกรณ์

- เป็นสมาชิกส่งค่าหุนมาแล้ว 1 ปี กู้ได้สูงสุด 20 เท่าของเงินเดือน แต่ไม่เกิน 80,000 บาท ส่งชำระคืนได้ไม่ เกิน 42 งวด ถ้าเป็นสมาชิก 3 ปีขึ้นไป กู้ได้ 20 เท่าของเงินเดือน แต่ไม่เกิน 200,000 บาท ส่งชำระคืนได้ไม่เกิน 60 งวด กรณีที่เป็นพนักงานราชการ ส่งชำระหนี้ได้ไม่เกินสัญญาจ้างกับหน่วยงานต้นสังกัด

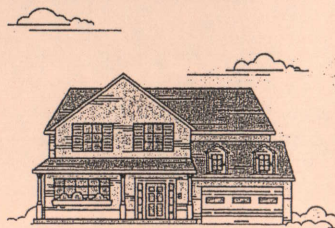
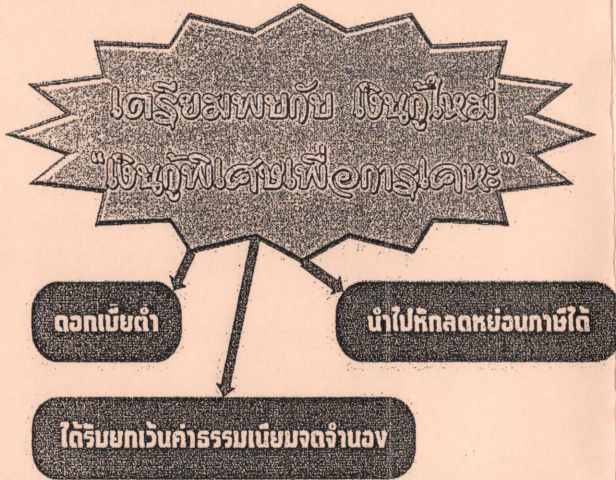

สวัสดิการที่สมาชิกจะได้รับจากสหกรณ์

- ประกันชีวิตกลุ่ม
 - สมาชิกกับสหกรณ์จ่ายค่าเบี้ยประกันคนละครึ่ง ได้รับวงเงินคุ้มครองชีวิต 150,000 บาท
- ประกันอัคคีภัยที่อยู่อาศัยของสมาชิก
 - สหกรณ์จัดทำประกันอัคคีภัยคุ้มครองบ้านที่อยู่อาศัยให้แก่สมาชิกสหกรณ์ คุ้มครองวงเงินตามที่สหกรณ์กำหนด
- ทุนการศึกษาบุตรสมาชิก
 - สหกรณ์ฯ จัดสรรทุนการศึกษาบุตรสมาชิกปีละ 1 ครั้ง จำนวนทุน (ตามประกาศสหกรณ์)
- ทุนสงเคราะห์การศพสมาชิก
 1. กรณีที่สมาชิกไม่สามารถทำประกันชีวิตได้ หรือมีอายุไม่เกิน 70 ปีขึ้นไป(เป็นไปตามเงื่อนไขของบริษัทประกัน) จะได้รับเงินสงเคราะห์การศพจากสหกรณ์ คิดตามอายุการเป็นสมาชิก และได้ค่าจัดการศพอีก จำนวน 10,000 บาท
 2. กรณีการสงเคราะห์ศพ บิดา มารดา คู่สมรสและบุตรของสมาชิก ซึ่งไม่ได้เป็นสมาชิกสหกรณ์ เป็นบิดา มารดา หรือบุตรบุญธรรม จะได้รับเงินสงเคราะห์จำนวน 1 ใน 4 ส่วนของเงินสงเคราะห์ของสมาชิก

ติดต่อเรา

สหกรณ์ออมทรัพย์กระทรวงแรงงาน จำกัด
ชั้น 2 โรงอาหาร อาคารกระทรวงแรงงาน ถนนมิตรไมตรี เขตดินแดง กรุงเทพฯ 10400
Tel.0-2247-1463, 0-2247-1465
Tel.0-2247-9810-12
Fax : 0-2247-1464

molcooponline@gmail.com

เยี่ยมชมเว็บของเราที่:
www.molcoop.com
Line ID : molcoop (ธุสมาร)
: molcoop-loan (สินเชื่อก)
: molcoop-dep (เงินฝาก)

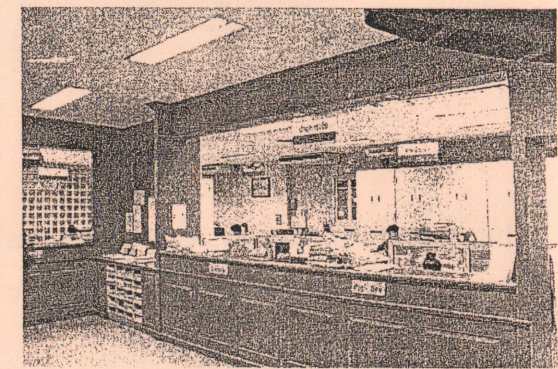

สหกรณ์ออมทรัพย์ที่ดิน กรุงเทพมหานคร
ระดับภาค ประจำปี 2547

ประวัติความเป็นมา

สหกรณ์ออมทรัพย์กระทรวงแรงงาน จำกัด ได้รับจดทะเบียนตามพระราชบัญญัติสหกรณ์ พ.ศ. 2511 เลขที่ทะเบียนสหกรณ์ 99/11313 เมื่อวันที่ 10 กันยายน 2512 ในชื่อ "สหกรณ์ออมทรัพย์กรมแรงงาน จำกัด" ในสมัยที่เป็น "กรมแรงงาน" สังกัดกระทรวงมหาดไทย มีสมาชิก จำนวน 201 คน มีทุนจดทะเบียนเริ่มแรก จำนวน 23,490 บาท ประธานกรรมการคนแรกผู้ก่อตั้ง คือ นายเทียน อังกุล อธิบดีกรมแรงงาน สหกรณ์ได้มีการเปลี่ยนแปลงชื่อมาหลายครั้งตามการแยกออกมาเป็นกระทรวงแรงงาน จนกระทั่งเมื่อวันที่ 21 พฤษภาคม 2546 ได้เปลี่ยนชื่อเป็น "สหกรณ์ออมทรัพย์กระทรวงแรงงาน จำกัด"

